LE CIVILTÀ E IL MEDITERRANEO

CAGLIARI DAL 31 GEN 2019

MUSEO ARCHEOLOGICO NAZIONALE DI CAGLIARI
Piazza Arsenale, 1

PALAZZO DI CITTÀ
Musei Civici di Cagliari
Piazza Palazzo, 6

Incroci di Civiltà

Figure femminili

1. Museo Statale Ermitage, San Pietroburgo
2. Museo Archeologico Nazionale di Cagliari
3. Museo Archeologico Nazionale di Cagliari
4. Pre and Early History Museum, Berlino

Promossa da

REGIONE AUTONOMA DELLA SARDEGNA
ASSESSORATO DEL TURISMO, ARTIGIANATO E COMMERCIO

SARDEGNA

MINISTERO PER I BENI E LE ATTIVITÀ CULTURALI

POLO MUSEALE DELLA SARDEGNA

MUSEO ARCHEOLOGICO NAZIONALE CAGLIARI

COMUNE DI CAGLIARI

MUSEI CIVICI CAGLIARI

Fondazione di Sardegna

con

The State Hermitage Museum

con la collaborazione di

ERMITAGE ITALIA

organizzazione generale

VILLAGGIO GLOBALE INTERNATIONAL

UNIONE EUROPEA
Fondo europeo di sviluppo regionale

REPUBBLICA ITALIANA

REGIONE AUTÒNOMA DE SARDIGNA
REGIONE AUTONOMA DELLA SARDEGNA

POR FESR SARDEGNA 2014-2020

LE CIVILTÀ E IL MEDITERRANEO

Vasellame e ceramiche

1. Museo Statale Ermitage, San Pietroburgo
2. Museo Archeologico Nazionale di Cagliari
3. Museo Archeologico Nazionale di Cagliari
4. Museo Statale Ermitage, San Pietroburgo

Oggetti in bronzo

1. Pre and Early History Museum, Berlino
2. Museo Statale Ermitage, San Pietroburgo
3. Museo Archeologico Nazionale di Cagliari
4. Museo Statale Ermitage, San Pietroburgo

LE CIVILTÀ E IL MEDITERRANEO

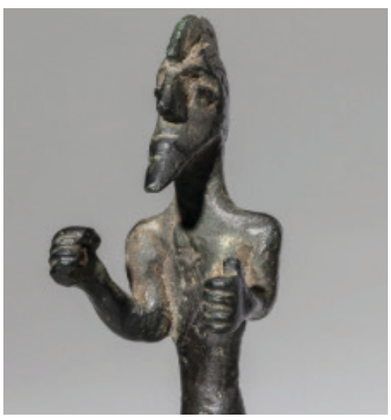

I guerrieri

1. Museo Archeologico Nazionale di Cagliari
2. Museo Statale Ermitage, San Pietroburgo
3. Pre and Early History Museum, Berlino
4. Museo Archeologico Nazionale di Cagliari

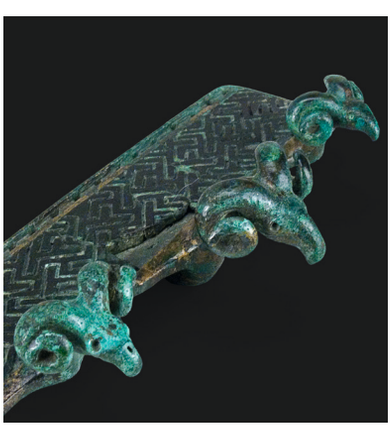

Figure zoomorfe

1. Museo Archeologico Nazionale di Cagliari
2. Pre and Early History Museum, Berlino
3. Pre and Early History Museum, Berlino
4. Museo Archeologico Nazionale di Cagliari